

<b>IMPORTATION EN FRANCE D'UN VEHICULE DE LA MARQUE OPEL (ou VAUXHALL)</b>
--

Pour obtenir l'**attestation d'identification** permettant l'immatriculation en France de votre véhicule en provenance de l'étranger, nous vous remercions de bien vouloir remplir ce formulaire puis nous le renvoyer par courrier à l'adresse postale suivante :

**OPEL France-YT4900**

**Service Homologation**

**Immeuble pôle tertiaire 1**

**2-10 Boulevard de l'Europe**

**78300 Poissy**

Veillez noter svp que tout **dossier reçu incomplet ou illisible** vous sera retourné.  
A compter de la réception de votre demande, le délai de traitement est de **2 à 3 semaines**.

<b>VOS COORDONNEES (Utilisez des MAJUSCULES)</b>
--

Nom : \_\_\_\_\_ Prénom : \_\_\_\_\_

Ou Société : \_\_\_\_\_

Adresse : \_\_\_\_\_

Code postal : \_\_\_\_\_ Ville : \_\_\_\_\_ Pays : \_\_\_\_\_

Téléphone : \_\_\_\_\_ Email : \_\_\_\_\_

<b>MODE DE REGLEMENT CHOISI</b>
---------------------------------

**Carte bancaire (165 euros)** : Indiquez ci-dessous les 16 chiffres de votre carte bancaire.

Numéro de CB : 

--	--	--	--	--	--	--	--	--	--	--	--	--	--	--	--	--	--	--

Date d'expiration : 

--	--	--	--

 Cryptogramme : 

--	--	--

**Chèque DE BANQUE (165 euros à l'ordre de OPEL France)**

Attention : **les chèques personnels ne sont pas acceptés !!** Veuillez svp demander ce chèque de banque à votre agence bancaire.

⇒ **Merci dans tous les cas de joindre le règlement au présent dossier.**



**INFORMATIONS SUR VOTRE VEHICULE OPEL (ou VAUXHALL)**

**1** - Merci de joindre une **copie recto-verso des documents d'immatriculation étrangers.**

**2 - Numéro de série** du véhicule :   
 (17 caractères)

Date de **1<sup>ère</sup> mise en circulation** :  /  /   
J    J            M    M            A    A    A    A

Numéros **plaque étrangère** : \_\_\_\_\_

**3 – Relevé de la plaque constructeur** se trouvant sur votre véhicule (sous le capot moteur ou sur les montants centraux).

**EXEMPLE**

Constructeur : .....  
 N° de réception CE : .....  
 Numéro de série : .....  
 Poids total en charge (PTAC) : ..... kg  
 Poids total roulant (PTRA) : ..... kg  
 Poids max essieu avant : 1- ..... kg  
 Poids max essieu arrière : 2- ..... kg

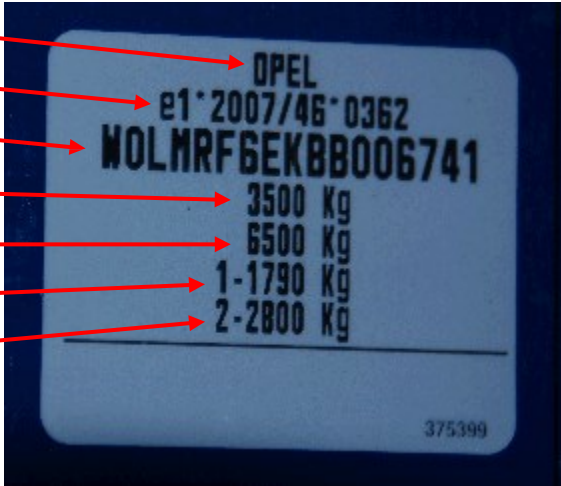

**4** - Recopier le **type moteur** gravé sur le bloc (exemples : C14NZ ou Z13DTJ ou X20XEV) ou, par défaut, la **motorisation** (cylindrée en litre) : \_\_\_\_\_

**5 - Dimensions des pneumatiques** (à relever sur le flanc du pneu - par exemple : 185 / 55 R

15) AVANT : \_\_\_\_\_ / \_\_\_\_\_ R \_\_\_\_\_                      ARRIERE : \_\_\_\_\_ / \_\_\_\_\_ R \_\_\_\_\_

**6 - Energie** : Gasoil     Essence     GPL     Autre à préciser : \_\_\_\_\_

**7 - Boite de vitesses** :            Manuelle                       Automatique

Nombre de rapports en marche avant : \_\_\_\_\_ (3, 4, 5 ou 6)



8 - Nombre de **places assises** : \_\_\_\_\_ (2, 3, 4, 5, 6, 7, ...)

Ceintures de sécurité aux places arrière ?    Oui                          Non   

9 - **Nombre de portes** (hayon arrière = une porte) : \_\_\_\_\_ (2, 3, 4, 5, ...)

10 - **Véhicule climatisé ?**                      Oui                          Non   

11 - **Type de carrosserie** :    Berline                          Break                          Coupé      
   Cabriolet                          Monospace                          Fourgon      
   Autre                          Précisez : \_\_\_\_\_

12 - **Genre du véhicule** :    VP (véhicule particulier)                          CTTE (camionnette)   

13 - **Pays de provenance** : \_\_\_\_\_

14 - Je certifie sur l'honneur que les informations données dans ce formulaire sont exactes et je m'engage à assumer l'entière responsabilité de toute fausse déclaration ou erreur de ma part.

Date : \_\_\_\_\_ / \_\_\_\_\_ / \_\_\_\_\_                      A : \_\_\_\_\_

**Signature ou Cachet de l'entreprise :**

